

## Status for Storslett Nasjonalparklandsby



Hvordan angår dette deg, som innbygger, som næringsdrivende eller besøkende?



Storslett NPLB har siden 2008 jobbet med å styrke statusen som NPLB lokalt.

Vi tar for oss i denne presentasjonen hva som er gjort, hvordan og litt om hvordan man ser for seg at det lokale arbeidet skal gjøres i fremtiden.

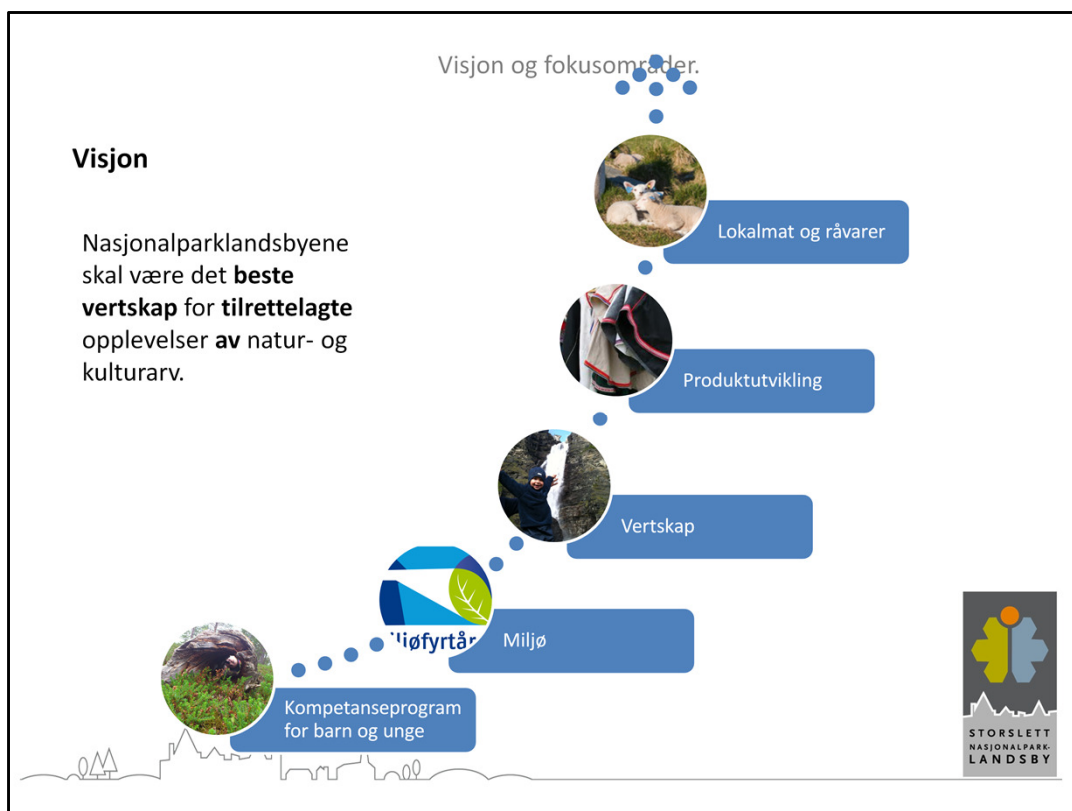

Nasjonalparklandsbyene = utvalgt	=	5 unike steder i Norge som er spesielt
skal være handling, hver dag	=	må bevises i ord og
det beste alternativer i inn- og utland	=	konkurransedyktige ift
vertskap til gjestens beste	=	serviceinnstilt og gjestfritt
for tilrettelagte tilgjengelig for målgruppen	=	utviklet, tilpasset og gjort
opplevelser	=	inntrykk og minner for livet
av naturarv	=	i respekt for naturen
og og	=	ikke enten eller, men både

kulturarv  
opprinnelse og historie

=

med interesse for vår



Pengestrøm:	VSP	Kommunen:	Andre:
Hva har blitt gjort:			
Stakebåtportaler	105 000	94 417	155 000
Turkart på nett	62 000	77 825	24105
Administrasjon ()	33 000	11 909	63000
Friluftsforsvalter 2009		240 000	50 000
Naturvandring.no	30 000	-	30 000
Visitor Point Reisadalen	240 000		270 000
Kvæennes friluftsområde	100 000		900 000
Informasjonsplan, friluftsliv	100 000		
Miljøfyrtårnsertifisering	140 000	140 000	-
Visitor Point Reisadalen	110 000	50 000	110 000
Markering av inngangen	75 000	75 000	-
Skilting merking	100 000	100 000	-
Tilrettelegging langs elva	125 000	125 000	-
<b>SUM</b>	<b>1 220 000</b>	<b>914 151</b>	<b>1 602 105</b>

Totalt: 3 736 256 i tillegg til ressurser i form av MANPOWER!

## Innsatsområder.

### Innsatsområder

Vi har gjort mye og vil fortsette med:

- Tilrettelegging
- Skilting merking
- Miljø

Vi vil bli bedre på:

- Markedsføring
- Bygdemobilisering/ dialog
- Næringsutvikling
- Mat
- Kultur



Hvordan, synes du, at kommunen bør involvere DEG i arbeidet med Nasjonalparklandsbyen?



Innsatsområder for fremtiden vil være:

Fortsette det gode arbeidet på tilrettelegging i natur

Fortsette det gode arbeidet med skilting og merking

Fortsette det gode arbeidet på miljø

Bli bedre på bygdemobilisering/ dialog

Bli bedre på næringsutvikling

Bli bedre på mat

Bli bedre på kultur

Organisering.

## Hvordan er landsbyarbeidet i kommunen organisert?

I kommunen:  
Ordfører i styringsgruppen  
Næringskonsulent i  
Arbeidsgruppen

Næringskonsulent er Notarius  
for Landsbyrådet.

Landsbyrådet:  
3 møter i 2011  
Består av aktører innen privat  
næringsliv, offentlig forvaltning  
og offentlige prosjekter.



Arbeidet i kommunen skal bli sterkere

Landsbyrådet består av:  
Reisa Elvelag,  
Nordreisa kommune,  
Halti Nasjonalparksenter,  
Reisemåls prosjekt,  
Statskog,  
Næringsforeningen.

Landsbyrådet avgjør satsingsområder og tiltak.

Framtida...

### Hva kommer...?

**Grendelagsmidler-** Få din sti merket, få midler til å lage rasteplasser



**Landsbybedrifter-** Ta gode nyttige kurs og sertifiseringer som gjør din bedrift mer serviceinnstilt, miljøbevisst og lønnsom. Landbybedrifter MÅ ha sitt sete i en Nasjonalparklandsby.

**Vertskapskurs-** Lær deg hvordan man yter god service til besøkende, som innbygger eller næringsdrivende. Få informasjon og lær deg kjappe svar om: Nasjonalparken, Naturverneområdene, Kultur, Turalternativer, Bedriftsinformasjon, Nasjonalparklandsbyens visjon og mål...

