

# Vedlegg b.1.3. Data om flåte

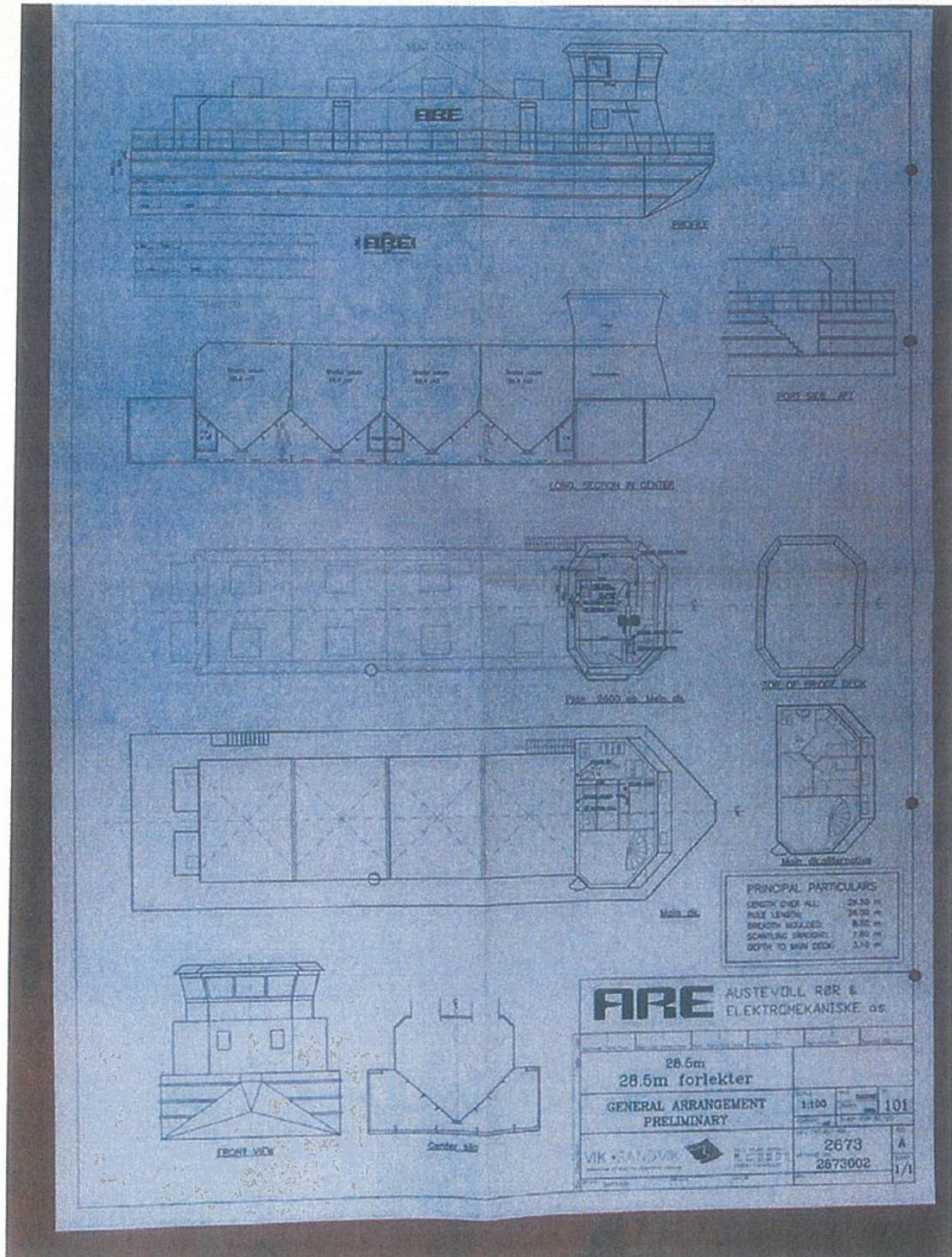

Figur 6. Bilde viser generell tegning av flåte.

Lengde 28,5m.  
 Breddle 8,5m.  
 Høyde 6m.

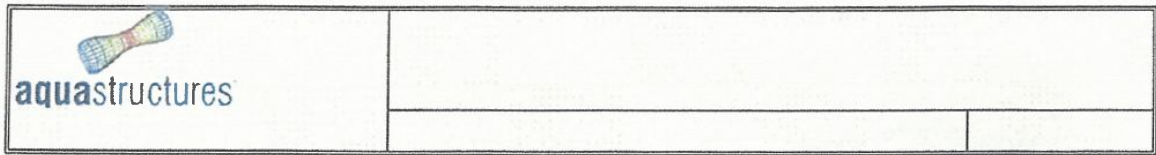

### Vedlegg 6.1.3 Klokksteinen Landkonturer OG RAMMA TIL ANLEGGET

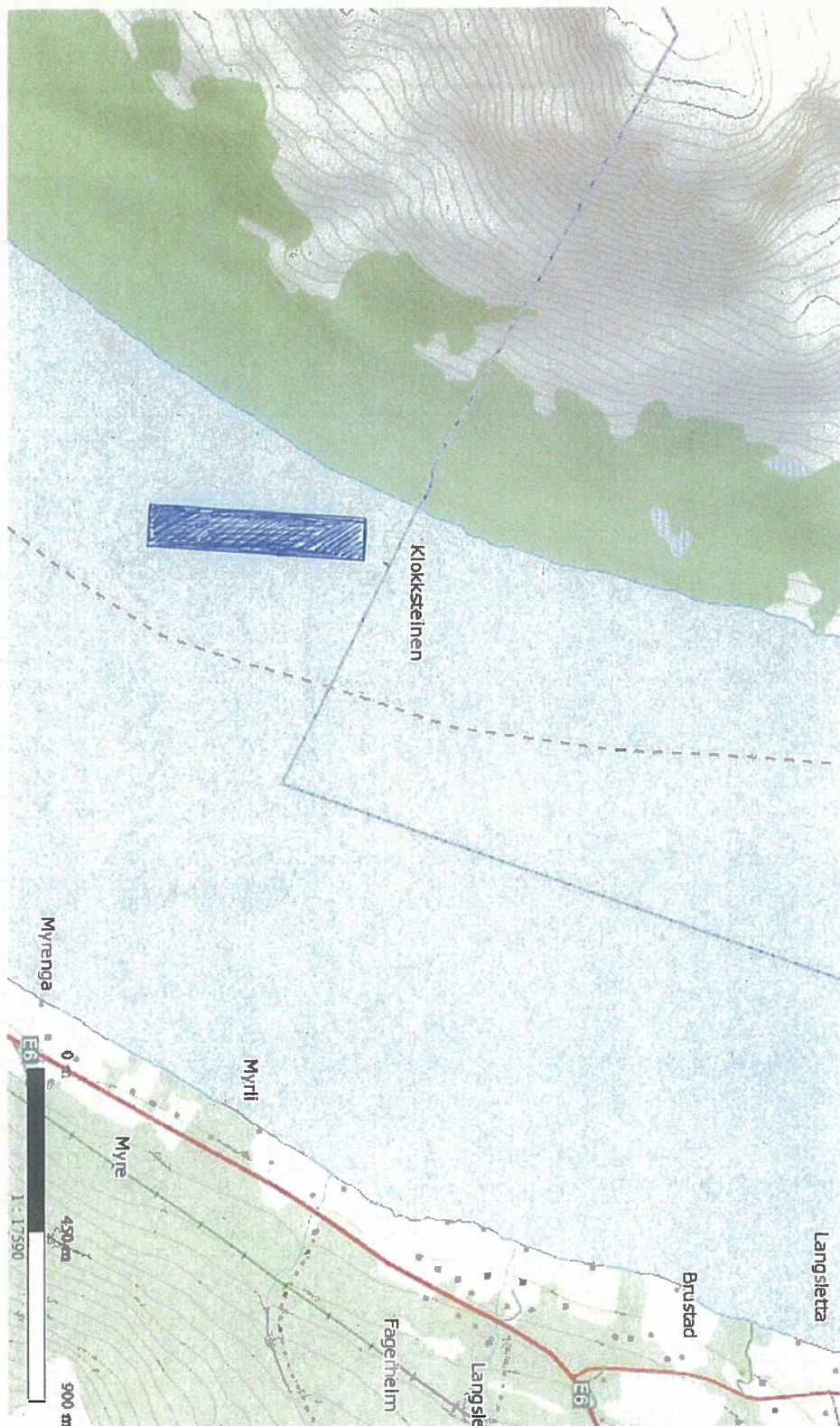

(KOMMUNEGRENSE)

Fra: Ingvild Fjellstad [if@salmar.no]

Til: Postmottak Troms fylkeskommune [/O=TROMS

FYLKESKOMMUNE/OU=TROMSFYLKE/cn=Recipients/cn=POSTMOTTAK89639D1389639D1389639D1367A4F3DF04133B]

Kopi: Jarle Magnar Pedersen [/O=TROMS FYLKESKOMMUNE/OU=EXCHANGE ADMINISTRATIVE GROUP  
(FYDIBOHF23SPDLT)/CN=RECIPIENTS/CN=Jarle.pedersen]

Sendt: 17.02.2011 12:26:31

Emne: Vedlegg til søknaden om endring av anleggsplassering på Klokkstein.

Vedlegg: Vedlegg 6 1 3 Klokksteinen posisjoner ramme og ankerfeste17 02 2011.pdf

Hei,

Vedlegg til søknaden om endring av anleggsplassering på Klokkstein i Nordreisa kommune. Posisjoner skal nå være korrekt.

Med vennlig hilsen

SalMar Nord AS

**Ingvild Fjellstad**

Controller

Tlf: 971 96 115

Email: [if@salmar.no](mailto:if@salmar.no)

## Vedlegg 6.1.3 Posisjoner anlegg Klocksteinen.

Kart nr 1: Anlegg og Flåte med fortøyninger. Hver ankerline er merket med nummer.

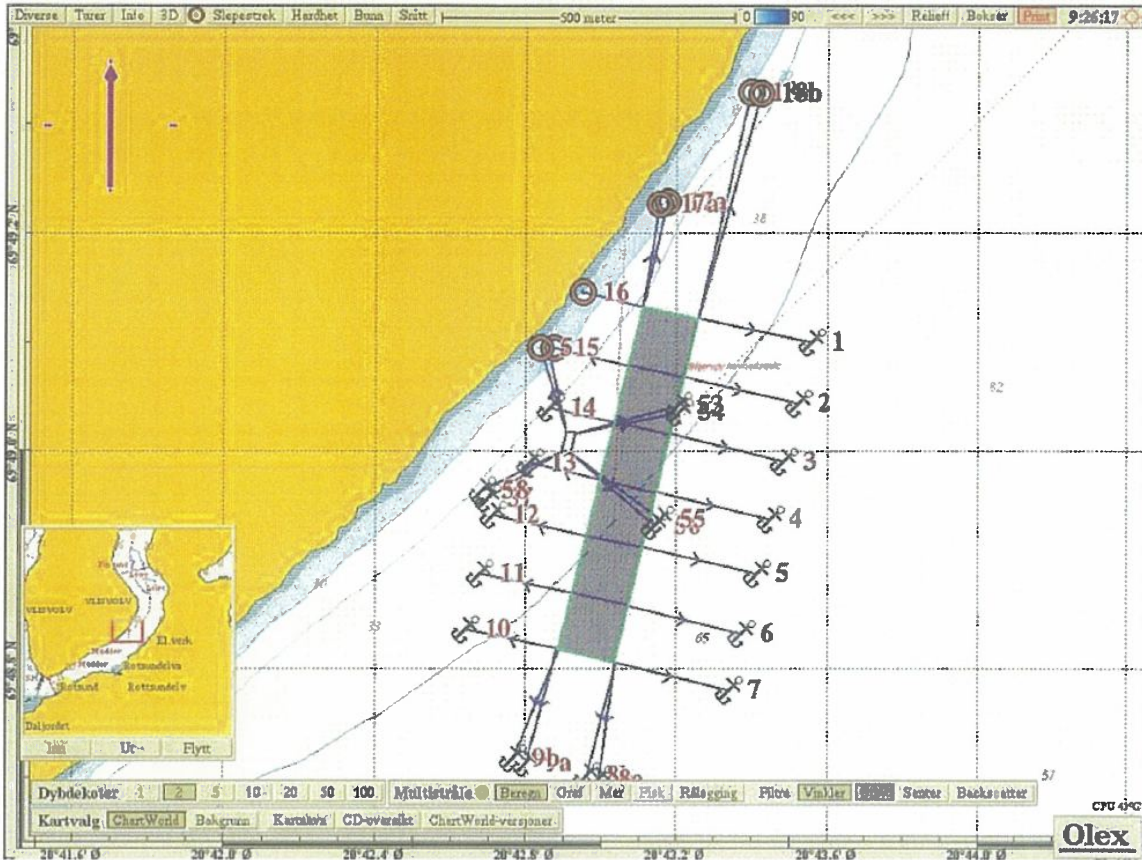



Tabell 1. Posisjoner på anker / bolt. Nr på Ankerpunktene er som vist på kartet nr. 1.

nr.	Nord	Øst	Type	Merknader
1	69°49.099	20°43.559	Plog	
2	69°49.043	20°43.524	Plog	
3	69°48.990	20°43.487	Plog	
4	69°48.937	20°43.449	Plog	
5	69°48.887	20°43.413	Plog	
6	69°48.832	20°43.374	Plog	
7	69°48.779	20°43.340	Plog	
8a	69°48.698	20°42.995	Plog	
8b	69°48.700	20°42.962	Plog	
9a	69°48.713	20°42.802	Plog	
9b	69°48.717	20°42.767	Plog	
10	69°48.836	20°42.639	Plog	
11	69°48.887	20°42.677	Plog	
12	69°48.941	20°42.713	Plog	
13	69°48.989	20°42.811	Plog	
14	69°49.039	20°42.863	Plog	
15	69°49.095	20°42.874	Bolt	
16	69°49.145	20°42.950	Bolt	
17a	69°49.226	20°43.154	Bolt	
17b	69°49.228	20°43.173	Bolt	
18a	69°49.328	20°43.397	Bolt	
18b	69°49.327	20°43.422	Bolt	
<b>Hjørne på rammefortøyning</b>				
NV	69°49.132	20°43.108		
NØ	69°49.121	20°43.256		
SØ	69°48.805	20°43.036		
SV	69°48.817	20°42.885		
<b>Midtpunkt anlegg</b>				
	69°48.967	20°43.069		

Kart nr 2: Flåte med fortøyninger. Hver ankerline er merket med nummer.

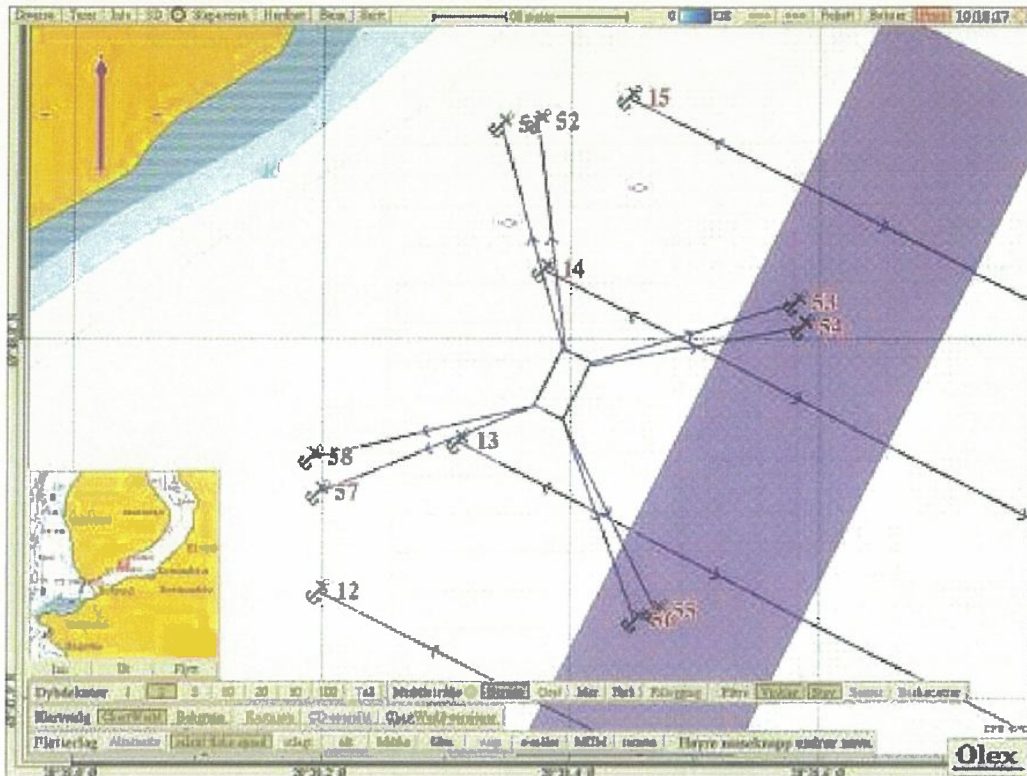

Tabell 1. Posisjoner på anker / bolt. Nr på Ankerpunktene er som vist på kart nr 2.

nr	Nord	Øst	Type	Merknader
51	69°49.095	20°42.836	Plog	
52	69°49.095	20°42.857	Plog	
53	69°49.041	20°43.204	Plog	
54	69°49.034	20°43.206	Plog	
55	69°48.937	20°43.156	Plog	
56	69°48.930	20°43.142	Plog	
57	69°48.956	20°42.698	Plog	
58	69°48.964	20°42.684	Plog	
<b>Hjørne på flåte</b>				
NV	69°49.018	20°42.905		
NØ	69°49.016	20°42.929		
SØ	69°48.998	20°42.918		
SV	69°49.00	20°42.893		
<b>Midtpunkt flåte</b>				
	69°49.007	20°42.910		



### Vedlegg 6.1.3 Anlegg med fortøyning

SalMAR Nord AS  
Klokksteinen

Kart: Anlegg med fortøyning. Ramma i anlegget er 600 m lang og 100 m bred.

Plassering av strømmålere er vist i strømrapport.

Dato:27.01.2011

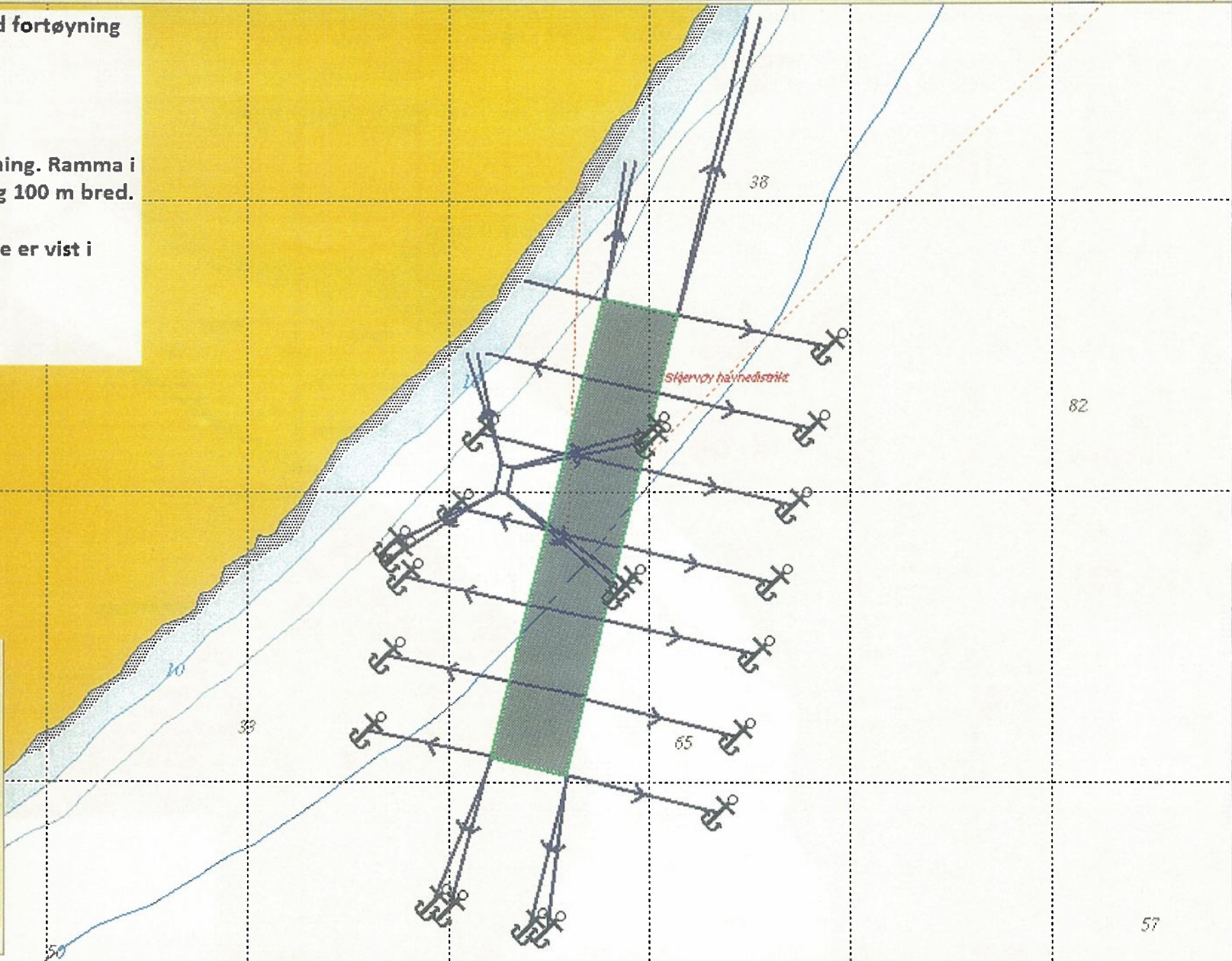

**Dybdekoter** 1 2 5 10 20 50 100 **Multistråle**  **Beregning** Graf Mer Fisk Rålogging Filtre **Vinkler** **Støy** Senter Backscatter

**Kartvalg** **ChartWorld** Bakgrunn Kartnavn CD-oversikt ChartWorld-versjoner

**Plotterlag** Alternativ **relativ fluks spred** utlagt alt Merke flåte varp s-måler MOM ramme **Høyre museknapp endrer navn**

20°41.6' Ø 20°42.0' Ø 20°42.4' Ø 20°42.8' Ø 20°43.2' Ø 20°43.6' Ø 20°44.0' Ø



### Vedlegg 6.1.3 Sjøkart

SalMar Nord AS  
Klokksteinen

Kart: sjøkart. Ramma i anlegget vist i senter av kartet

Dato: 27.01.2011

N 05° 59'

N 69° 48'

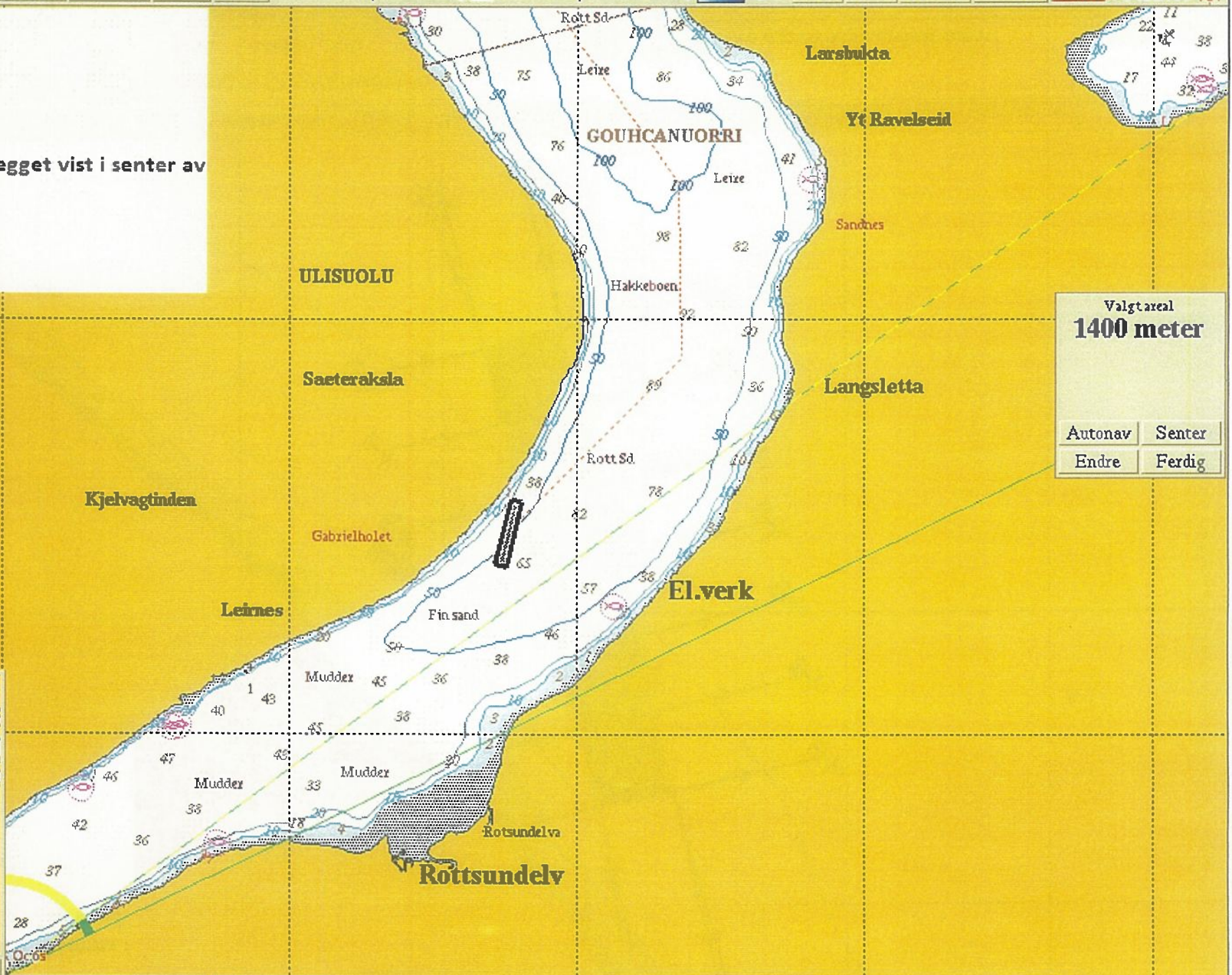
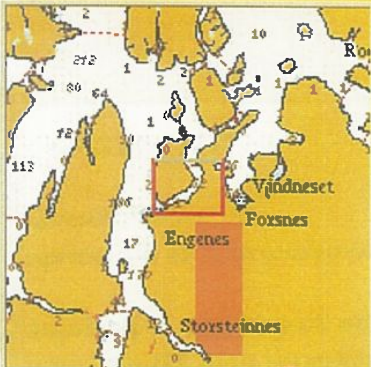

Valgtareal  
**1400 meter**

Autonav	Senter
Endre	Ferdig



**Tegnforklaring**  
 Områder for særskilt bruk eller vern av sjø og vassdrag (PBL § 20-4, 1. ledd nr. 5)

**OMRÅDE FOR AKVAKULTUR**  
 Lakselokalitet  
 Skiltebål  
 1 ses butler  
 OMRÅDE FOR FISERI  
 Bang- og losaatingeplass  
 Fiskeområder  
 Oyst- og oppvekstområder

**NATUR OG FRILUFTSLIV**  
 Friluftsplass  
 Fiskeplass  
 Utøingspunkt  
 Bopeng  
 Tiltaksplan for landskapsmessige

**Viktige ledd i kommunikasjonssystemet (PBL § 20-4, 2. ledd, nr. 6)**  
 Ankerplass/ nordhavn  
 Fiskehavn  
 Fiskekai  
 Annen havn  
 Fartøysverv

**Landsbruks- natur- og friluftsområder (PBL § 20-4, 1. ledd, nr. 2)**  
 Drivveg for rotdienn

**Båndleggingsområder (PBL § 20-4, 2. ledd, nr. 4)**  
 Kulturminneder  
 Kulturminne gbl.  
 Forerens skytefelt  
 Naturvernområder

**BEISTEBRENDING** Annen beistebrending  
**PREMTERING**  
 Andre karsteboder  
 Dumplass for biter  
 Fiskegrense  
 Reststasjonar / Skiltepostar  
 Grense skilje **GES**

M=1: 90 000

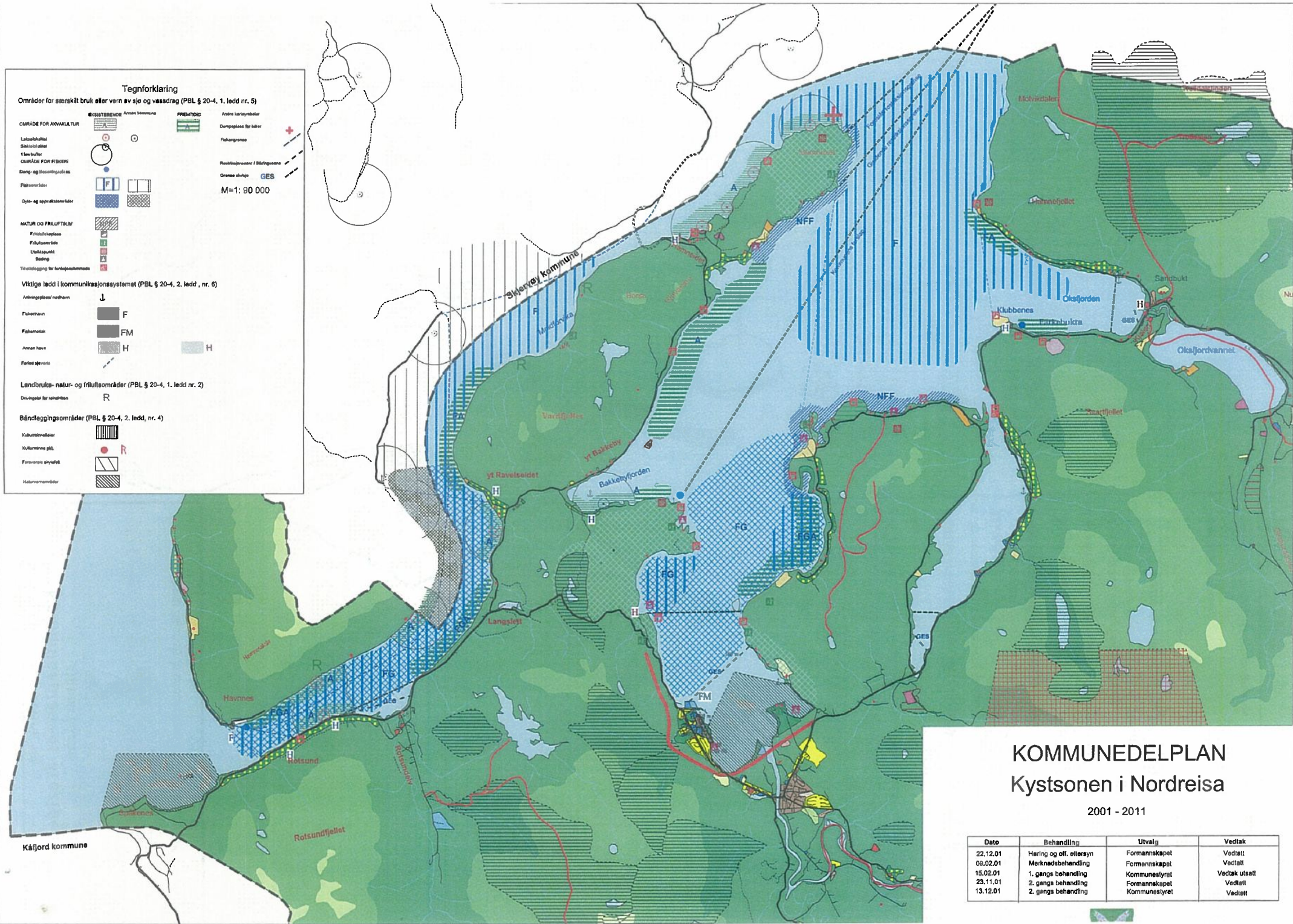

# KOMMUNEDELPLAN

## Kystsonen i Nordreisa

2001 - 2011

Date	Behandling	Utvalg	Vedtatt
22.12.01	Høring og off. etterlysning	Formannskapet	Vedtatt
09.02.01	Merknadsbehandling	Formannskapet	Vedtatt
15.02.01	1. gangs behandling	Kommunestyret	Vedtatt utsatt
23.11.01	2. gangs behandling	Formannskapet	Vedtatt
13.12.01		Kommunestyret	Vedtatt



revidering av  
Kommuneplanens arealdel  
sjøområdene



Skjervøy

Vedtatt: Skjervøy kommunestyre 18.06.97, K-sak 29/97.

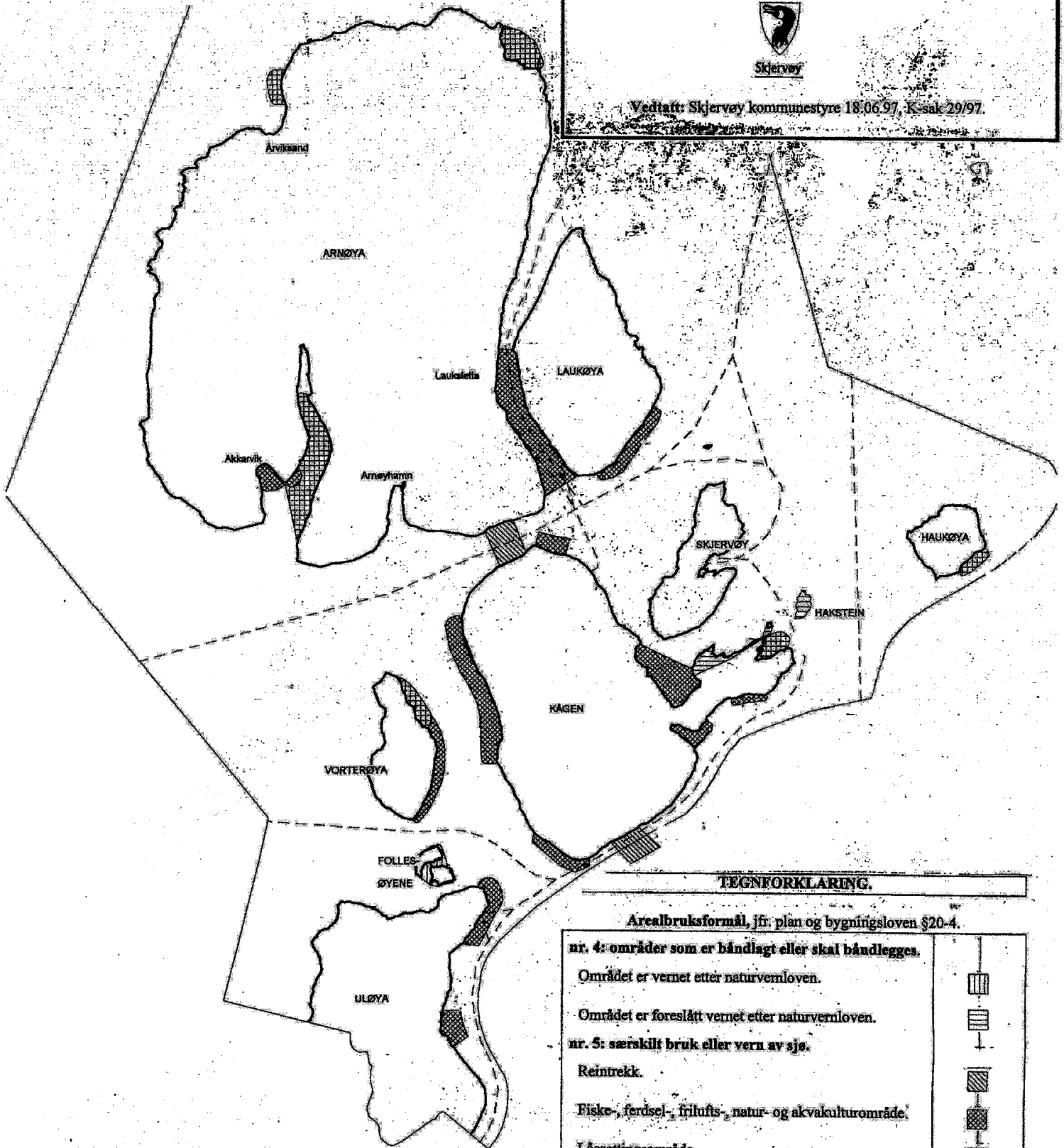

TEGNFORKLARING.

Arealbruksformål, jfr. plan og bygningsloven §20-4.

nr. 4: områder som er båndlagt eller skal båndlegges.

Området er vernet etter naturvernloven.

Området er foreslått vernet etter naturvernloven.

nr. 5: særskilt bruk eller vern av sjø.

Reintrekk.

Fiske-, ferdsel-, friluftis-, natur- og akvakulturområde.

Låsettingsområde.

nr. 6: viktige ledd i kommunikasjonssystemet.

Hovedskipsled, Biled, Fergestrekning.

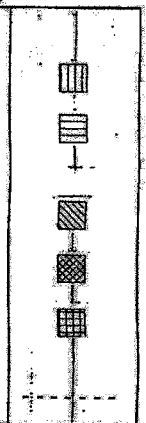

Andre signaturer, ikke angivelse etter §20-4.

Referanse til plandokument.	1 - 23
Uplanlagte sjøarealer.	sjøarealer uten skravur
Planens avgrensning (kommunegrense).	_____